

TIPES Fernabschlag



Programm Beschreibung

Motz-Computer
Service und Vertriebs GmbH
Pfennigbreite 20-22
D-37671 Hörter

Inhaltsverzeichnis

SYSTEMVORAUSSETZUNGEN.....	3
INSTALLATION	3
PROGRAMMBESCHREIBUNG	4
TIPES Fernabschlagadapter	4
TIPES Fernabschlagsoftware Einstellung	4
Ablauf TIPES Fernabschlagadapter	5
Support.....	7
IMPRESSUM.....	8

Systemvoraussetzungen

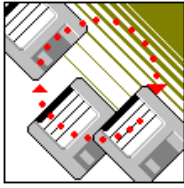

Damit Sie das Fernabschlag Programm auf Ihrem Computer installieren können, müssen folgende Voraussetzungen erfüllt werden:

- IBM-kompatibler Computer (PC), mindestens Dual Core mit serieller Schnittstelle
- 4 GB Hauptspeicher
- Windows 7 und Windows 8 / 8.1
- VGA-Grafikkarte
(Die Auflösung unter MS Windows® sollte 1024 x 768 betragen)
- Internetverbindung
- TIPES Fernabschlagadapter mit Netzteil
- TIPES Bediengerät MC2100 oder MC1100 ab Version 2.0
- Die Ansteuerung von Ihrem Drucker wird von MS Windows® übernommen. Somit besteht eine komfortable Druckersteuerung, die über die MS Windows® Systemsteuerung läuft. (Es ist jeder Druckertyp verwendbar, sofern für MS Windows® ein Druckertreiber vorhanden ist)

Installation



Bitte folgen Sie der Installationsanleitung auf Ihrem Computer.

Programmbeschreibung

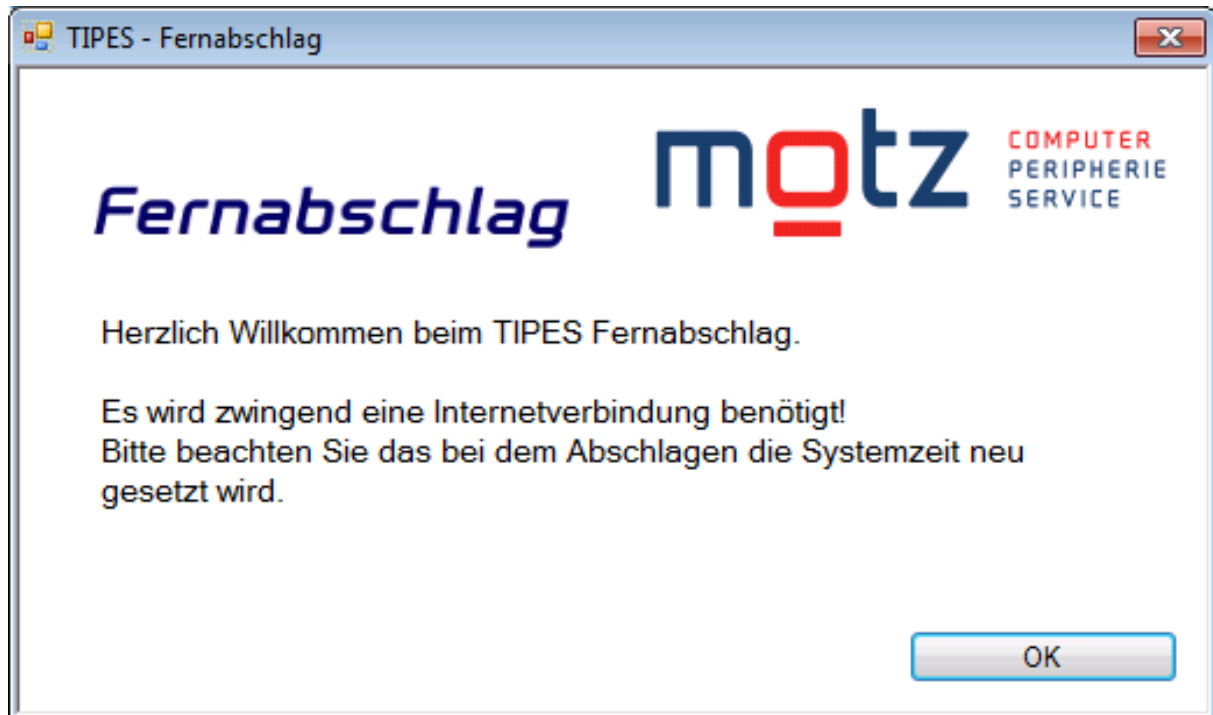

TIPES Fernabschlagadapter

Bitte verbinden Sie den TIPES Fernabschlagadapter mit der seriellen Schnittstelle Ihres Computers. Sollte der Computer keine Serielle Schnittstelle haben können Sie auch einen USB-Seriell Adapter benutzen. An dem TIPES Fernabschlagadapter muss das Netzteil angeschlossen werden, damit die Bediengeräte Strom bekommen.

TIPES Fernabschlagsoftware Einstellung

Bitte beachten Sie dass die TIPES Fernabschlagsoftware nur funktioniert, wenn eine Internetverbindung vorhanden ist. In den Einstellungen können Sie die entsprechende COM-Schnittstelle zum Adapter auswählen. Dort werden auch die E-Mail Adressen eingegeben, wohin die Flugdaten geschickt werden. Bitte die Absenderadresse nicht vergessen. Bei der Absenderadresse handelt es sich um Ihre E-Mail Adresse.

Sie können bis zu 10 Empfänger eintragen. Es ist auch möglich, das Sie sich die Daten an Ihre eigene E-Mail Adresse senden. Hierzu tragen Sie ihre E-Mail Adresse in die Empfängerliste ein.

Sollte das Programm nicht starten, weil Sie keine Berechtigung haben um die Zeit zu stellen, müssen Sie das Programm als Administrator ausführen. Hierfür klicken sie mit der rechten Maustaste auf die Verknüpfung vom TIPES Fernabschlag und gehen dann auf Eigenschaften. Dort gehen Sie auf den Menüpunkt „Kompatibilitätsmodus“ und klicken den Hacken „Als Administrator ausführen“ an.

Ablauf TIPES Fernabschlagadapter

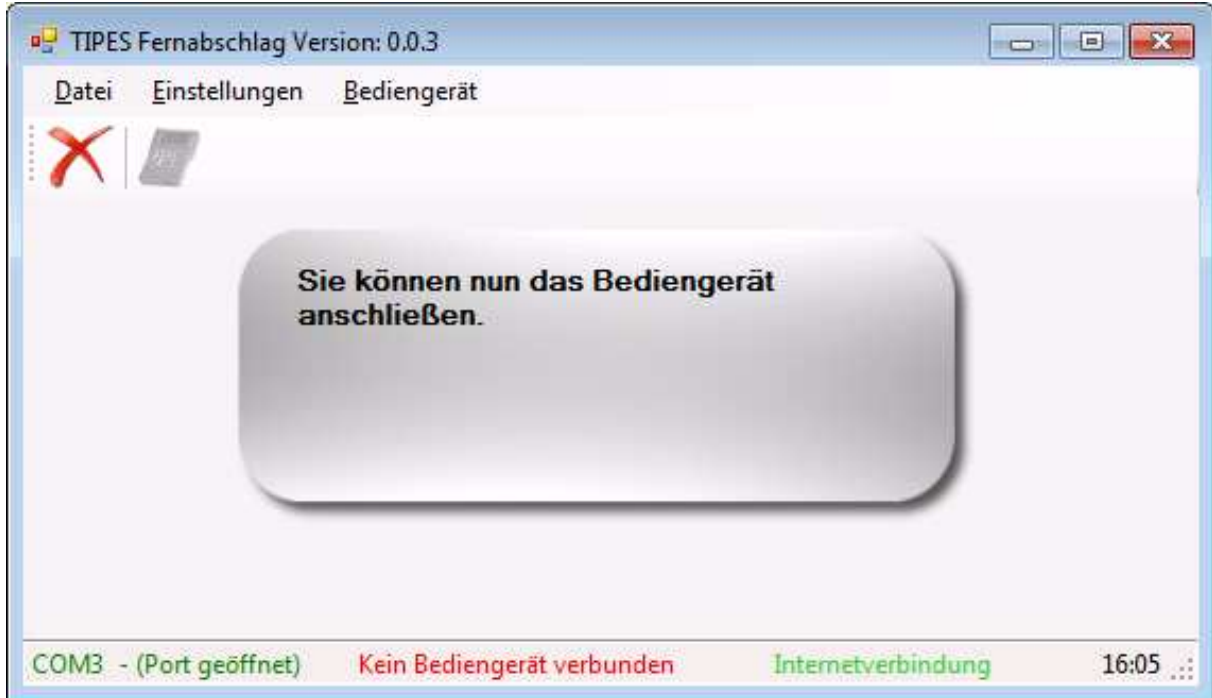

Nach dem Start des Programmes werden Sie aufgefordert das Gerät (TIPES MC2100 oder TIPES MC100) mit dem Adapter zu Verbinden.

Es kommt eine Abfrage ob sich das Bediengerät im Fernabschlagmodus befindet. Dieses sehen Sie am „PC+“ Symbol auf dem Display des Bediengerätes.

Wenn das Symbol angezeigt wird, können Sie die Abfrage mit „Ja“ bestätigen.

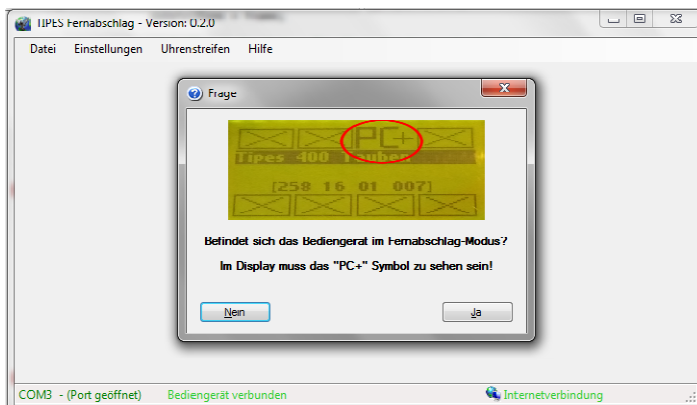

Das Gerät fordert Sie auf den entsprechenden Flug am Gerät auszuwählen. Ist mehr als ein Züchter im Gerät vorhanden müssen Sie erste den entsprechenden Züchter auswählen.

Nach der Auswahl des Fluges wird das Gerät abgeschlagen und der Ausdruck automatisch generiert. Danach werden die Flugdaten ausgelesen, aufbereitet und automatisch an die vorher eingegebenen E-Mail Adressen Versand. Wenn Sie mit zwei Geräten arbeiten, müssen Sie die Frage nach dem Auslesen des ersten Gerätes mit „Ja“ beantworten.

Achtung: Wenn Sie mit zwei Geräten arbeiten, bedeutet das zum Beispiel „TIPES Backup“. Es darf sich nicht um ein Gerät von einem anderen Züchter handeln.

Sie können auch einen Ausdruck der Flugdaten für Ihre Unterlagen erstellen.

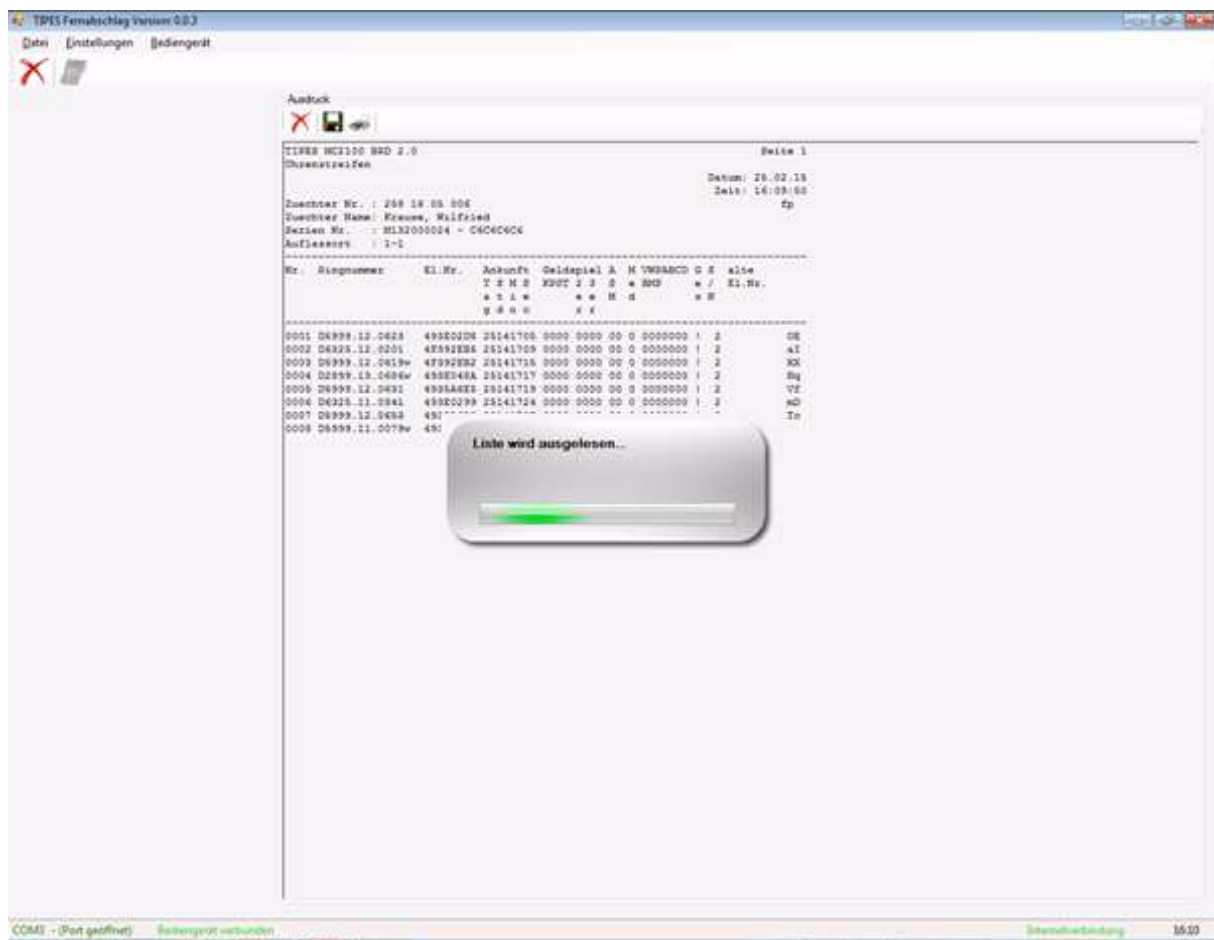

Support

Unter dem Menüpunkt „Hilfe“ finden Sie den Unterpunkt „Support“. Hierbei handelt es sich um eine Fernwartung. Führen Sie das Programm aus, wenn Sie vom TIPES Support aufgefordert werden.

Impressum

Die in diesem Handbuch enthaltenen Informationen können ohne vorherige Ankündigung geändert werden und stellen seitens der Fa. Motz-Computer GmbH keine Verpflichtungen dar. Die in diesem Handbuch beschriebene Software wird auf der Basis eines Lizenzvertrages bzw. einer Geheimhaltungsvereinbarung geliefert. Die Software darf nur in Übereinstimmung mit den Vertragsbedingungen verwendet oder kopiert werden. Der Käufer darf nur zu Sicherungszwecken eine Kopie der Software anfertigen. Ohne vorherige schriftliche Genehmigung der Fa. Motz-Computer GmbH, dürfen weder das Handbuch, noch Teile davon mit elektronischen oder mechanischen Mitteln, durch Fotokopieren oder durch andere Aufzeichnungsverfahren oder auf irgendeine andere Weise vervielfältigt oder übertragen werden.

TIPES® ist eine eingetragene Marke der Motz-Computer GmbH.
Windows® ist eine eingetragene Marke der Microsoft Corporation.

© Copyright 2000 - 2015 Motz-Computer GmbH Alle Rechte vorbehalten

Herausgegeben von
Motz-Computer GmbH
Juni 2015

Motz-Computer
Service und Vertriebs GmbH
Pfennigbreite 20 - 22
D-37671 Hörter
Hotline: +49 (0)5271/9704-0
Fax.: +49 (0)5271/9704-94
Internet: <http://www.tip.es.de>
E-Mail: tip.es@motz.de
Facebook: <http://www.facebook.com/tip.es.de>